

## INFORME DIARIO DE MONITOREO DE MEDIOS\*

\*Vigilancia basada en eventos de interés epidemiológico mediante el monitoreo de medios abiertos de comunicación locales y nacionales.

### Reporte de eventos:

Amenaza	Tema	Medio	Fecha	Resumen	Liga	Prioridad
Biológico	Covid-19	El sol de Cuernavaca	21 octubre 2020	Morelos no está en un escenario epidemiológico viable para transitar al color verde, aclaró la encargada de despacho de la Subdirección de Salud Pública de la Secretaría de Salud, Cecilia Guzmán Rodríguez, al ser cuestionada sobre la posibilidad de que este viernes el gobierno federal pueda colocar a la entidad en ese color del semáforo de riesgo que para la actualidad se encuentra en amarillo.	<a href="https://www.elsoldecuernavaca.com.mx/local/en-morelos-aun-no-es-tiempo-de-avanzar-al-verde-salud-5914220.html">https://www.elsoldecuernavaca.com.mx/local/en-morelos-aun-no-es-tiempo-de-avanzar-al-verde-salud-5914220.html</a>	Bajo
Infeccioso	Agua contaminada	Diario de Morelos	20 octubre 2020	Vecinos de Santa Catarina, en Tepoztlán, padecen del suministro de agua potable porque el pozo del que esperaban tener un buen aforo del vital líquido, está contaminado y fue clausurado.	<a href="https://www.diariodemorelos.com/noticias/exigen-solucion-pozo-contaminado-en-santa-catarina-tepoztlan">https://www.diariodemorelos.com/noticias/exigen-solucion-pozo-contaminado-en-santa-catarina-tepoztlan</a>	Bajo
Biológico	Covid-19	El regional del sur	21 octubre 2020	Las autoridades de Salud en Morelos revelaron que se aleja la posibilidad avanzar semáforo de riesgo color verde, incluso sostuvieron que podría la entidad regresar al naranja, lo que implica regresar al confinamiento.	<a href="https://www.elregional.com.mx/adverten-autoridades-por-la-alta-incidencia-de-covid-19">https://www.elregional.com.mx/adverten-autoridades-por-la-alta-incidencia-de-covid-19</a>	Bajo



SERVICIOS  
DE SALUD



<http://ssm.gob.mx>



Servicios de Salud Morelos



@MorelosSalud

## INFORME DE RIESGOS METEOROLÓGICOS

**Fuente:** Servicio Meteorológico Nacional de México, CONAGUA.

### ESTA TARDE Y NOCHE, EL PASO DE LA ONDA TROPICAL No. 42 OCASIONARÁ LLUVIAS PUNTUALES FUERTES EN EL SURESTE DEL PAÍS Y LA PENÍNSULA DE YUCATÁN

**Durante esta tarde y noche**, el desplazamiento de la **onda tropical No. 42** sobre la Península de Yucatán y el sureste del país, en interacción con una **zona de baja presión** frente a las costas de Quintana Roo, ocasionarán lluvias puntuales fuertes, descargas eléctricas y rachas de viento en Oaxaca, Chiapas, Veracruz (sur), Puebla, Tabasco, Campeche, Yucatán y Quintana Roo; mientras que un **canal de baja presión** extendido sobre la Sierra Madre Occidental y el ingreso de humedad del Océano Pacífico, favorecerá lluvias e intervalos de chubascos en dicha región y en el Estado de México, con tormentas puntuales fuertes sobre Guerrero. Finalmente, una **línea seca** sobre el norte de México provocará rachas de viento de 50 a 60 km/h con posibles tolvaneras en Coahuila, Nuevo León y Tamaulipas.

**Para mañana**, la **onda tropical No. 42** se desplazará sobre el sureste y sur del país, mientras que la **zona de baja presión** se localizará sobre la Península de Yucatán, por lo que se pronostican chubascos y lluvias puntuales fuertes con descargas eléctricas en los estados del sureste de México y en la Península de Yucatán. Por su parte, la **línea seca** sobre el norte de México, provocará rachas de viento de 50 a 60 km/h en Coahuila, Nuevo León y Tamaulipas.

Por otro lado, se mantendrán temperaturas frías por la mañana con posibles heladas sobre entidades de la Mesa del Norte y la Mesa Central, además de bancos de niebla matutina en el noreste, oriente, centro y sureste del país.

**Las lluvias podrían acompañarse de descargas eléctricas, posible caída de granizo y fuertes rachas de viento durante las tormentas.**

#### Pronóstico de Precipitación:

**Lluvias aisladas (0.1 a 5 mm):** Coahuila, Sinaloa, Durango, San Luis Potosí, Hidalgo, Ciudad de México y **Morelos.**

#### Pronóstico de Temperaturas Máximas:

**Temperaturas máximas de 35°C a 40°C:** Baja California Sur, Baja California, Sonora, Chihuahua, Coahuila, Nuevo León, Tamaulipas, Sinaloa, Nayarit, Michoacán, Guerrero y Oaxaca.

#### Pronóstico en región Mesa Central:

Cielo despejado por la mañana y nublado por la tarde, con chubascos en Puebla y lluvias aisladas en Hidalgo y **Morelos**, sin lluvia en Guanajuato. Ambiente frío por la mañana y caluroso por la tarde. Viento del noreste de 15 a 30 km/h.

#### IMAGEN DE SATELITE

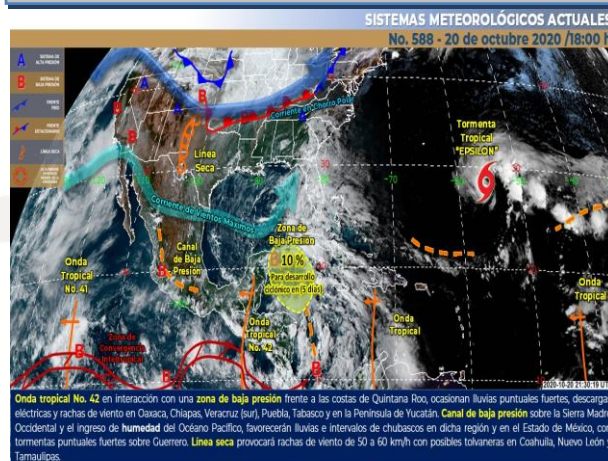

MEDIO AMBIENTE CONAGUA



SERVICIOS  
DE SALUD



<http://ssm.gob.mx>



Servicios de Salud Morelos



@MorelosSalud

## INFORME DE MONITOREO VOLCÁNICO Y SISMOLÓGICO

**Fuente:** Servicio Sismológico Nacional, UNAM. / Centro nacional de Prevención de Desastres (CENAPRED)-SEGOB, SENEAM-SCT y NOAA.

En las últimas 24 horas, mediante el sistema de monitoreo del volcán Popocatepetl se identificaron **132 exhalaciones** acompañados por emisiones de gases volcánicos y en ocasiones ligeras cantidades de ceniza. Adicionalmente, se registraron **560 minutos de tremor y un sismo volcanotectónico** registrado el día de hoy a las 06:23 h con **magnitud 2.3**.

NIVEL DE ALERTA	SEMAFORO	AMARILLO-FASE 2	RECOMENDACIONES PARA LA FASE AMARILLO FASE 2
	<b>Incremento de actividad:</b> <ul style="list-style-type: none"> <li>• Pluma de vapor de agua y gas</li> <li>• Ligera caída de ceniza en áreas cercanas</li> <li>• Caída de fragmentos incandescentes</li> <li>• Crecimiento y destrucción de domos de lava</li> <li>• Posibilidad de flujos piroclásticos por explosiones</li> <li>• Flujos de lodo o escombros de corto alcance</li> </ul>		<ol style="list-style-type: none"> <li>1. Continuar con el radio de seguridad de 12 km, por lo que la permanencia en esa área no está permitida.</li> <li>2. Controlar el tránsito entre Santiago Xalitxintla y San Pedro Nexapa, vía Paso de Cortés.</li> <li>3. A las autoridades de Protección Civil, mantener sus procedimientos preventivos, de acuerdo con sus planes operativos.</li> <li>4. A la población se le recomienda elevar la atención a los avisos de las autoridades de su localidad y se exhorta a no acercarse al volcán, y mucho menos al cráter.</li> <li>5. Mantenerse fuera de cañadas ante posibles flujos de lodo, principalmente en temporada de lluvias.</li> </ol>

### PRONOSTICO DE CAIDA DE CENIZA

En caso de una exhalación de ceniza volcánica, **el pronóstico de trayectoria hacia el sur-suroeste y algunas cambiando al este** (6, simulando exhalación cada siguiente hora) a su paso por la zona oeste y suroeste del estado de Puebla; zona noreste, este y sureste del estado de México; zona nor-noreste del estado de Guerrero, para las primeras 12 horas de pronóstico (14:00 a las 02:00 hora local). Posteriormente para las últimas 12 horas de pronóstico, (02:00 a las 14:00 hora local del día siguiente), las trayectorias continúan sobre la zona noreste, este y sureste del estado Guerrero, algunas cambian hacia la dirección centro-oeste del estado de Puebla.

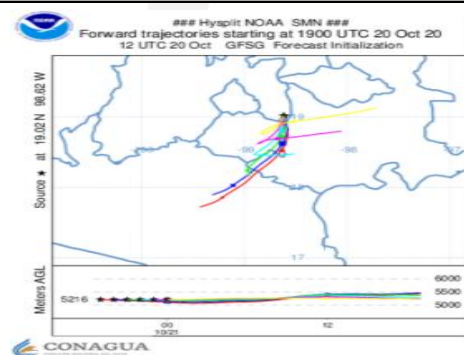

SISMOS	ULTIMO SISMO	SISMOS RECIENTES
	<p>Se registró sismo de magnitud de <b>4.0 grados</b> Richter, a las 23:04:33 hrs con localización del epicentro a 11 km al suroeste de Salina Cruz, Oaxaca.</p> <p><b>NO PERCEPTIBLE EN EL ESTADO DE MORELOS.</b></p>	<p>TIEMPO DEL CENTRO DE MÉXICO</p> <p>FECHA: 2020-10-20</p> <p>HORA: 23:04:33</p> <p>MAGNITUD: 4.0</p> <p>EPICENTRO</p> <p>LATITUD: 16.14°</p> <p>LONGITUD: -95.29°</p> <p>LOCALIZACIÓN: 11 KM AL SUROESTE DE SALINA CRUZ, OAXACA</p> <p>PROFUNDIDAD: 15 KM</p>
REPORTE DE DAÑOS A LA POBLACION		
PROTECCIÓN CIVIL	Sin reporte de daños a la población ni a la infraestructura en salud.	







**MORELOS**  
2018 - 2024



**MORELOS**  
ANFITRION DEL MUNDO  
Gobierno del Estado  
2018-2024

**Fecha:** 21 de octubre del 2020  
**Semana Epidemiológica:** 43  
**Área:** Coordinación de Vigilancia Epidemiológica, **UIES.**

## INFORME DE TEMPERATURAS Y CALIDAD DEL AIRE

**Fuente:** Comisión Estatal de Agua (CEAGUA)

ICA	CALIDAD DEL AIRE	PROTEJA SU SALUD
0-50	Buena	No se anticipan impactos a la salud cuando la calidad del aire se encuentra en este intervalo.
51-100	Moderada	Las personas extraordinariamente sensitivas deben considerar limitación de los esfuerzos físicos excesivos y prolongados al aire.
101-150	Dañina a la salud de los grupos sensitivos	Los niños adultos activos, y personas con enfermedades respiratorias tales como el asma, deben evitar los esfuerzos físicos excesivos y prolongados al aire.
151-200	Dañina a la salud	Los niños adultos activos, y personas con enfermedades respiratorias tales como el asma, deben evitar los esfuerzos físicos excesivos y prolongados al aire libre; las demás personas, especialmente los niños, deben limitar los esfuerzos excesivos y prolongados al aire libre.
201-300	Muy dañina a la salud	Los niños adultos activos, y personas con enfermedades respiratorias tales como el asma, deben evitar todos los esfuerzos excesivos al aire libre; las demás personas, especialmente los niños, deben limitar los esfuerzos físicos excesivos al aire libre.
300+	Arriesgado	

### CALIDAD DEL AIRE CUERNAVACA, MORELOS.

Estación de Monitoreo Cuernavaca Centro, Morelos

67

**Moderado**

Actualizado el miércoles 2:00  
Temp.: 15°C

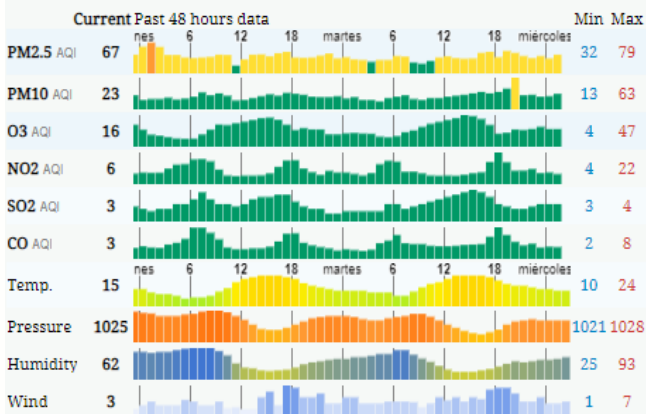

### PRONOSTICO DE TEMPERATURAS POR MUNICIPIO

Municipio	Máx	Mín	Municipio	Máx	Mín
Amacuzac	32°	13°	Puente de Ixtla	34°	15°
Axochiapan	33°	18°	Temixco	34°	17°
Ayala	32°	16°	Tepalcingo	32°	17°
Cuautla	27°	16°	Tepoztlán	27°	13°
Cuernavaca	28°	14°	Tlaltizapan	29°	16°
Huitzilac	20°	7°	Tlaquiltenango	35°	16°
Jiutepec	30°	15°	Zacatepec	32°	19°
Jojutla	34°	17°	Zacualpan de Amilpas	24°	13°

### TEMPERATURAS MAXIMAS Y MINIMAS, ÚLTIMAS 24 HRS

Mínimas	Máximas
Huitzilac 20° 7°	35° 16° Tlaquiltenango
Tetela del Volcán 21° 12°	34° 19° Jojutla
Totolapan 23° 13°	34° 15° Puente de Ixtla
Zacualpan de A. 24° 13°	33° 18° Axochiapan



SERVICIOS  
DE SALUD



<http://ssm.gob.mx>



Servicios de Salud Morelos



@MorelosSalud

Calle Gustavo Gómez Azcárate No. 205, Col. Lomas de la Selva  
C.P. 62270, Cuernavaca, Morelos. Tel.: 318 84 50.

## INFORME DE MONITOREO EPIDEMIOLÓGICO

**Fuente:** Jurisdicciones Sanitarias del estado de Morelos.

### JURISDICCION SANITARIA I:

- SIN EVENTOS EXTRAORDINARIOS.

### JURISDICCION SANITARIA II:

- SIN EVENTOS EXTRAORDINARIOS.

### JURISDICCION SANITARIA III:

- SIN EVENTOS EXTRAORDINARIOS.



SERVICIOS  
DE SALUD



<http://ssm.gob.mx>



Servicios de Salud Morelos



@MorelosSalud